

RESIDENCIAL PIRAPORINHA

Apto de 55 M2 de área útil (interna ao apartamento - área privativa).

Prédio de 18 pavimentos.

**Avenida Luís Gushiken 1870.- Zona Sul
São Paulo (continuação da avenida Guido Caloi).**

Metrô fica a 1,8 km.

Cel: 11 95957-4440 - WhatsApp

Empreendimento do governo do estado de SP, destinado à demanda indicada por associações de moradia cadastradas no CDHU, da Secretaria de Habitação.

Para ter acesso ao programa, é necessário:

1. Renda Familiar entre 1 e 5 salários mínimo.
2. Valor da prestação é igual a 20% da Renda Familiar.
3. Residir na Grande São Paulo.
4. Não ter sido previamente contemplado por nenhum programa de Habitação.
5. Não ter nenhum imóvel em seu nome.



Fachada





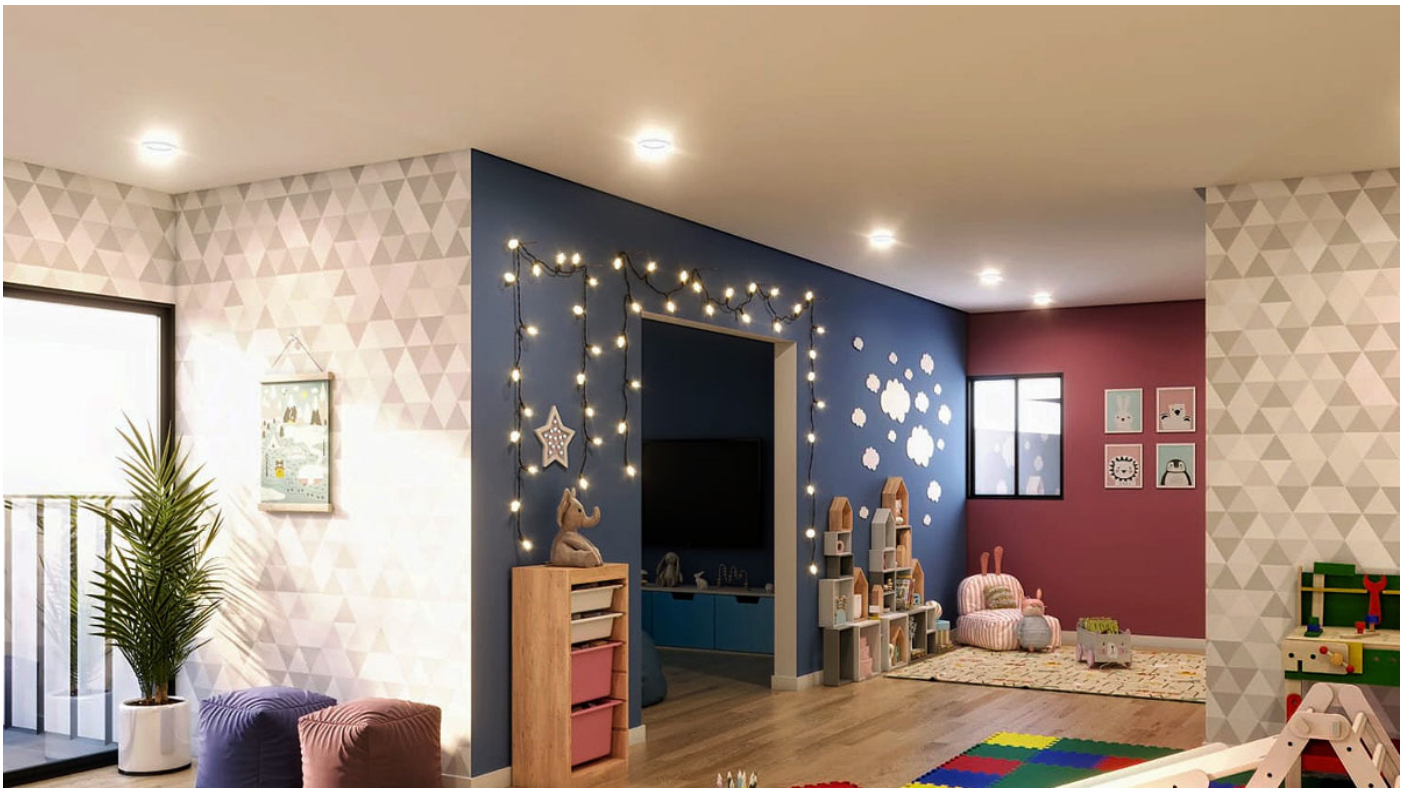







(11) 3412-2727 / (11) 2613-8817

E-mail: fimaprom.habitacional@gmail.com



Cel: 11 95957-4440 - WhatsApp

E-mail: fimaprom.fimapi@gmail.com

Estrada de Itapecerica, 3540 - Vila Maracanã - São Paulo – SP - Cep: 05835-005